

# A integração do **SEI!MG** ao barramento do **PEN** e ao **Portal de Compras**



# Administração Estadual com o SEI implantado

---

<http://www.planejamento.gov.br/pensei/sei/sei-implantado-2013-administracao-estadual-6>

- 1 **Governo do Distrito Federal**
- 2 **Governo do Estado da Bahia**
- 3 **Governo do Estado de Alagoas**
- 4 **Governo do Estado de Goiás**
- 5 **Governo do Estado de Minas Gerais**
- 6 **Governo do Estado de Pernambuco**
- 7 **Governo do Estado de Rondônia**
- 8 **Governo do Estado do Rio de Janeiro**

# Administração Estadual com a cessão autorizada do SEI

---

<http://www.planejamento.gov.br/pensei/sei/cessao-autorizada-estadual>

- 1 **Governo do Estado do Acre**
- 2 **Governo do Estado do Piauí**
- 3 **Governo do Estado do Rio Grande do Norte**

# Administração Estadual com a formalização de solicitação do SEI

---

<http://www.planejamento.gov.br/pensei/sei/formalizado-administracao-estadual>

1 **Governo do Estado de Mato Grosso**

2 **Governo do Estado de Paraíba**

3 **Governo do Estado de Roraima**

4 **Governo do Estado de Sergipe**

5 **Governo do Estado do Amapá**

6 **Governo do Estado do Ceará**

7 **Governo do Estado do Maranhão**

8 **Governo do Estado do Mato Grosso do Sul**

9 **Governo do Estado do Rio Grande do Sul**

10 **Governo do Estado do Tocantins**

# Números

---

Implantação em Agosto de 2017

- **4.800.000 documentos**
- **Média diária: 23.500 documentos**
- **67 órgãos**
- **12.500 unidades**
- **55.000 usuários**
- **7.000 usuários externos**
- **Economia de R\$ 3,8 milhões em 2018**

# Comparativo de 2017 e 2019

1º Quadrimestre

Item	2017	2019	Redução
Carimbo	R\$ 31.366,56	R\$ 0,00	100%
Livro de Registro de Protocolo	R\$ 30.456,83	R\$ 1.198,07	96%
Serviços de Impressão	R\$ 3.411.229,67	R\$ 1.161.835,22	65%
Grampo	R\$ 29.309,64	R\$ 13.891,75	52%
Somatório Geral*	R\$ 3.894.668,75	R\$ 1.482.139,52	62%

# Rede SEI!MG

---





# Módulos

---

- **Pesquisa Pública**
- **Peticionamento e Intimação Eletrônicos**
- **Barramento de Integração PEN**



# Barramento de Serviços do Processo Eletrônico Nacional (PEN)

---



# Sistemas Integrados ao Barramento de Serviços

<http://www.planejamento.gov.br/pensei/barramento#orgaos>



- **Advocacia-Geral da União - AGU**
- **Casa Civil da Presidência da República**
- **Fundação Escola Nacional de Administração Pública - Enap**
- **Ministério da Agricultura, Pecuária e Abastecimento - Mapa**
- **Ministério da Economia**
- **Governo do Estado de Minas Gerais**
- **Ministério do Desenvolvimento Regional**
- **Tribunal de Justiça do Estado de Minas Gerais – TJMG**
- **Ministério Público de Minas Gerais**

# Passo a passo para o órgão se integrar ao PEN

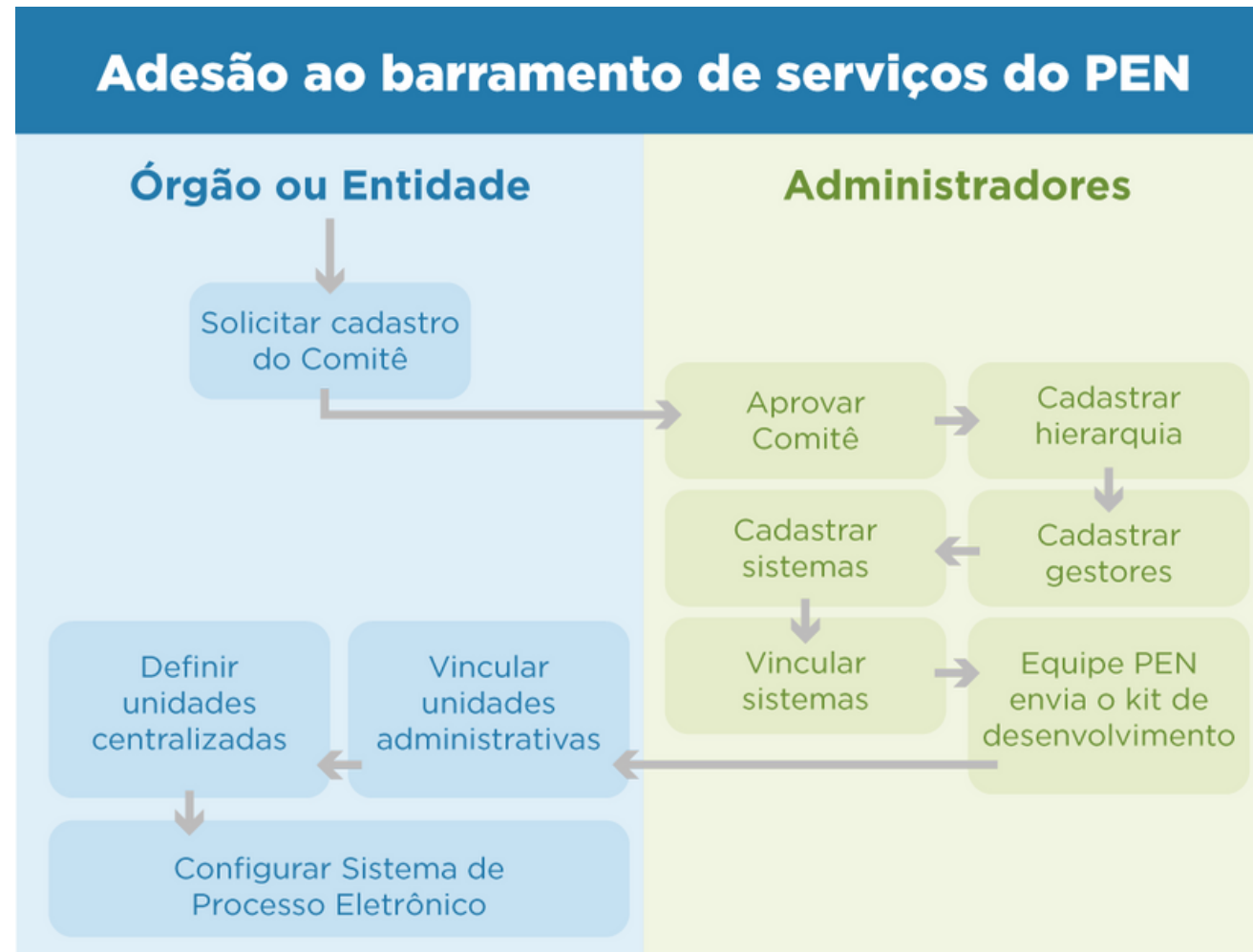

# Integração do SEI!MG com o Portal de Compras

## Termo de Referência

Portal de Compras  
Processos de compra > Pedidos > Cadastro de pedidos de compra

Servidor: M1369643 - ARIOSVALDO RIBEIRO MERLO | Unidade: 1501900 - UNID. ATEND. SIAD

Fechar

Dados de pedido | Solicitações vinculadas | Itens do pedido | Dotações orçamentárias | Programação orçamentária prévia

Situação: Gerado  
Data de criação: 25/02/2019  
Autor(a): ARIOSVALDO RIBEIRO MERLO  
\* Centralizado: Não ▾  
\* Solicitação vinculada:  [Selecionar solicitação](#)  
Linha de fornecimento:   
\* Local de entrega:   
\* Cidade:   
Justificativa da aquisição:   
Observação: [Clique aqui para recuperar o documento do SEI](#)  
\* Unidade de compra:   
Termo de referência / Projeto básico: [Recuperar documento do SEI](#)  
Preço de referência / Valor estimado: [Incluir arquivo](#)  
Expectativa de vigência da contratação:  \* Ano início:  0000  
 \* Ano fim:  0000

Salvar Cancelar

# Integração do SEI!MG com o Portal de Compras

## Mapa de Preços

Portal de Compras  
Melhores preços > Mapa de melhores preços > Cadastro de mapa de melhores preços

Servidor  
M1369643 - ARIOSVALDO RIBEIRO MERLO

Unidade  
1501900 - UNID. ATEND. SIAD

**ATENÇÃO!**  
A última atualização dos índices inflacionários ocorreu em 22/01/2016. Sua última aplicação neste mapa foi realizada em 08/01/2019. Antes de aplicar o ajuste dos índices inflacionários, verifique se o detalhamento do item do mapa foi realizado e seu valor base referência gerado.

Fechar

Dados do mapa	Itens do mapa	Histórico do mapa
Número do mapa:	1501900 000001/2019	
Data de criação:	08/01/2019	
Unidade:	1501900 - UNID. ATEND. SIAD	
Responsável:	ARIOSVALDO RIBEIRO MERLO	
Assinatura digital:	230000000153227669502019 <a href="#">Visualizar assinatura</a>	
Objetivo:	<input type="checkbox"/> Instruir o pedido de compras - Disponibilidade orçamentária. <input checked="" type="checkbox"/> Instruir o Processo de compras. <input type="checkbox"/> Subsidiar homologação. <input type="checkbox"/> Subsidiar aditivo contratual. <input type="checkbox"/> Outros.	

Alterar

Excluir assinatura   Mapa comparativo de preços - Resumido   Mapa comparativo de preços - Detalhado   Aplicar índice de ajuste inflacionário a todos os itens do mapa   Enviar mapa comparativo de preços detalhado para o SEI

1 O mapa deve estar assinado para exibir o botão "Enviar mapa comparativo de preços detalhado para o SEI".

2 Clique em enviar o mapa comparativo de preços detalhado para o SEI.

# Sugestões de ações a serem trabalhadas pelo **GTD.GOV**

---

## **Adesão ao SEI pelos Estados**

- Apoio para liberação do código-fonte para os Estados interessados

## **Integração do SEI ao Login Único - gov.br**

- Solicitação de melhoria ao TRF4 e ME para os usuários externos

## **Adesão ao SEI pelos Municípios**

- Apoio para liberação do código-fonte para os municípios interessados
- Estratégia de suporte à implantação nos municípios



**MINAS  
GERAIS**

GOVERNO  
DIFERENTE.  
ESTADO  
EFICIENTE.

# Obrigado!

**Rodrigo Diniz Lara**

[rodrigo.diniz@planejamento.mg.gov.br](mailto:rodrigo.diniz@planejamento.mg.gov.br)

**Kassius C. de Vasconcelos**

[kassius@prodemge.gov.br](mailto:kassius@prodemge.gov.br)

